Domaine Rosalind FRANKLIN

Plan préliminaire de réservation

APPARTEMENT N° B.7.5
2 Pièces - 7ème étage

SURFACES HABITABLES

Séjour/Cuisine	23,39 m²
SdB	5,20 m²
Chambre	13,10 m²
TOTAL	**41,69 m²**

SURFACES DES EXTERIEURS

Balcon	5,25 m²
TOTAL	**5,25 m²**

LOCALISATION

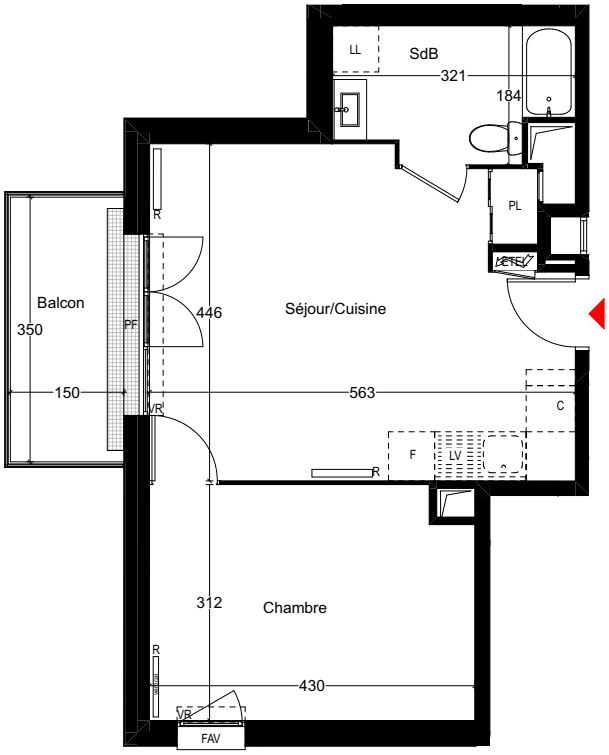

0 1 5 m

INDICE : 211-026

NOTA 1 : Les surfaces des placards (PL) sont comprises dans la surface des pièces où ils se situent.
NOTA 2 : Des modifications sont susceptibles d'être apportées à ce plan en fonction des nécessités techniques, réglementaires ou administratives de la réalisation, tant en ce qui concerne les dimensions libres que l'équipement. Les surfaces indiquées pourront faire l'objet d'une différence de moins de 3% tel que précisé dans le contrat de réservation. Les retombées, faux-plafonds, seuils, trappes de visites, ainsi que l'emplacement des équipements sont figurés à titre indicatif. Les plantations éventuelles ne sont pas contractuelles. Aucun plan de travail ni mobilier dans les cuisines n'est prévu.
NOTA 3 : L'emmarchement maximum pourrait être de 25 cm pour les terrasses.
NOTA 4 : Le positionnement, le nombre et les dimensions des radiateurs n'ont pas de valeur contractuelle. Ils sont susceptibles de modifications en cours de réalisation du programme.

LEGENDE

	FENETRE	R	RADIATEUR	LV	EMPL. LAVE-VAISSELLE		FAUX-PLAFOND
FAV	FENETRE A ALLEGE VITREE FIXE	VR	VOLET ROULANT	F	EMPL. REFRIGERATEUR		BANDE STERILE
		PL.	PLACARD	C	EMPL. CUISSON		GRILLAGE
PF	PORTE-FENETRE	ETEL	ESPACE TECHNIQUE ELEC.	LL	EMPL. LAVE-LINGE		BRISE-SOLEIL

GroupeValophis
EXPANSIEL PROMOTION