COEUR DE VILLAGE

ILOT EST

Plan préliminaire de réservation

APPARTEMENT D1-14

3 Pièces - 1er étage

	Surfaces
ENTRÉE/SÉJOUR/CUISINE	29.90 m²
CHAMBRE 1	12.07 m²
CHAMBRE 2	9.96 m²
SDB	4.89 m²
WC	1.12 m²
DGT.	2.24 m²
TOTAL SURFACES HABITABLES	60.18 m²

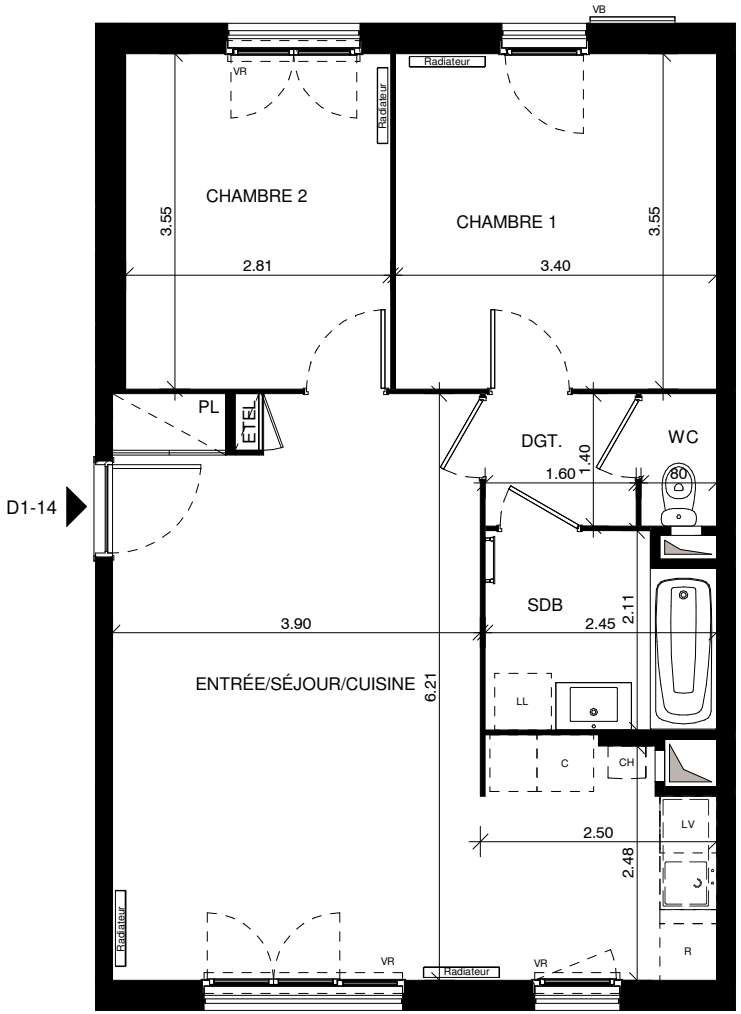

LOCALISATION

Indice : B 210.121

NOTA : Les surfaces habitables pourront varier en fonction d'impératifs techniques et d'isolants.
L'ensemble des soffites, retombées de poutre et volets roulants peuvent ne pas être indiqués sur les plans.
Les côtes figurant sur le plan indiquent les plus grandes dimensions en longueur et largeur.

LEGENDE

SOFFITE / FAUX-PLAFOND — PORTE FENETRE — FENETRE

PL	PLACARD	CH	CHAUDIERE	LV	LAVE VAISSELLE
VR	VOLET ROULANT	LL	LAVE LINGE	C	BLOC CUISSON
VB	VOLET BATTANT	ETEL	ESPACE TECHNIQUE ELECTRIQUE	R	REFRIGERATEUR

GroupeValophis
EXPANSIEL PROMOTION